

DURAPLAST INDÚSTRIA DE INJETADOS TERMOPLÁSTICOS LTDA
Orçamento Sintético Global (GLOBAL)

OBRA : FINEP OS 008_DURAPLAST_2026
 ORÇAMENTO : Hall do escritório
 LOCAL : Campina Grande (PB)

ÁRE: 57,10 m²

CÓDIGO	DESCRIÇÃO	CLASS	UNIDADE	QUANT.	PREÇO(R\$)	PREÇO TOTAL (R\$)
11	REVESTIMENTOS					
11.1	Chapisco para parede interna com argamasa de cimento e areia sem peneirar traço 1:3, e=5 mm - (com mão-de-obra empreitada)	SER.CG	M2	75,10	9,86	740,12
11.2	Chapisco para parede externa com argamasa de cimento e areia sem peneirar traço 1:3, e=5 mm - (com mão-de-obra empreitada)	SER.CG	M2	75,10	9,86	740,12
11.3	Chapisco em teto com argamassa de cimento e areia sem peneirar traço 1:3, com adição de adesivo a base de resina sintética, e=5 mm	SER.CG	M2	57,10	25,43	1.452,27
11.4	Reboco para parede interna, com argamassa de cal hidratada e areia peneirada traço 1:3, e=5 mm - (com mão-de-obra empreitada)	SER.CG	M2	75,10	33,34	2.503,87
11.5	Reboco para parede externa, com argamassa de cal hidratada e areia peneirada traço 1:3, e=5 mm - (com mão-de-obra empreitada)	SER.CG	M2	75,10	34,66	2.602,64
11.6	Reboco em teto com argamassa de cal hidratada e areia peneirada traço 1:3, e=5 mm	SER.CG	M2	57,10	28,64	1.635,53
SUBTOTAL (NIVEL 1):						9.674,54
12	PINTURAS					
12.1	Pintura com tinta látex acrílica em parede externa com duas demãos, sem massa corrida - (com mão-de-obra empreitada)	SER.CG	M2	75,10	38,55	2.895,15
12.2	Pintura com tinta látex PVA em parede interna, com duas demãos, sem massa corrida	SER.CG	M2	75,10	25,93	1.947,54
SUBTOTAL (NIVEL 1):						4.842,69
13	PAVIMENTAÇÕES					
13.1	Lastro de brita 3 e 4 apoiado com soquete manual para regularização	SER.CG	M3	2,86	607,79	1.738,28
13.2	Piso cerâmico esmaltado assentado com argamassa pré-fabricada de cimento colante (dimensão: 30 x 30 cm)	SER.CG	M2	57,10	79,45	4.536,66
13.3	Contrapiso em concreto com seixo, e=5 cm	SER.CG	M3	2,86	168,66	482,37
SUBTOTAL (NIVEL 1):						6.757,31
14	INSTALAÇÕES HIDROSSANITÁRIAS COMPLETAS					
14.1	Instalações hidrossanitárias - PB	SER.CG	M2	57,10	18,11	1.033,84
SUBTOTAL (NIVEL 1):						1.033,84
15	INSTALAÇÕES ELÉTRICAS COMPLETAS					
15.1	Instalações elétricas - PA	SER.CG	M2	57,10	56,58	3.230,75
SUBTOTAL (NIVEL 1):						3.230,75
TOTAL GERAL:						140.676,07

Volare 25 - PINI

DURAPLAST INDÚSTRIA DE INJETADOS TERMOPLÁSTICOS LTDA
Orçamento Sintético Global (GLOBAL)

OBRA : FINEP OS 008_DURAPLAST_2026
 ORÇAMENTO : Matrizaria
 LOCAL : Campina Grande (PB)

ÁREA: 567,10 m²

CÓDIGO	DESCRIÇÃO	CLASS	UNIDADE	QUANT.	PREÇO(R\$)	PREÇO TOTAL (R\$)
1	SERVIÇOS TÉCNICOS					
1.1	Projeto arquitetônico	SER.CG	M2	567,10	16,49	9.353,68
1.2	Projeto hidrossanitário	SER.CG	M2	567,10	11,55	6.547,47
1.3	Projeto elétrico	SER.CG	M2	567,10	13,19	7.482,82
1.4	Projeto estrutural	SER.CG	M2	567,10	9,90	5.612,12
1.5	Projeto incêndio	SER.CG	M2	567,10	2,47	1.403,03
SUBTOTAL (NIVEL 1):						30.399,12
2	SERVIÇOS PRELIMINARES					
2.1	Cópias de plantas heliográficas	SER.CG	M2	15,00	10,35	155,31
2.2	Despesas legais, taxas, registros e impostos	SER.CG	M2	567,10	8,25	4.676,77
SUBTOTAL (NIVEL 1):						4.832,07
3	INSTALAÇÕES PROVISÓRIAS					
3.1	Abrigo provisório de madeira para alojamento e/ou depósito de materiais e ferramentas	SER.CG	M2	30,00	1.001,32	30.039,56
3.2	Ligação provisória de água para obra e instalação sanitária provisória, pequenas obras - instalação mínima	SER.CG	UN	1,00	5.637,40	5.637,40
3.3	Locação da obra, execução de gabarito	SER.CG	M2	567,10	20,65	11.711,06
3.4	Entrada de energia em poste particular da edificação com potência instalada de 25 a 30 KW	SER.CG	UN	1,00	6.638,89	6.638,89
SUBTOTAL (NIVEL 1):						54.026,91
4	ADMINISTRAÇÃO DA OBRA E DESPESAS GERAIS					
4.1	Limpeza final da obra	SER.CG	M2	567,10	25,39	14.397,76
4.2	Água, luz e telefone	VERBA	MS	6,00	193,41	1.160,46
SUBTOTAL (NIVEL 1):						15.558,22
5	TRABALHOS PRELIMINARES					
5.1	Limpeza do terreno	SER.CG	M2	567,10	25,39	14.397,76
5.2	Levantamento topográfico	SER.CG	VB	1,00	1.649,36	1.649,36
SUBTOTAL (NIVEL 1):						16.047,12
6	INFRA ESTRUTURA - FUNDAÇÕES SUPERFICIAIS					
6.1	Escavação mecanizada de vala em solo de 1ª categoria, com escoramento, até 4 m de profundidade	SER.CG	M3	55,00	13,99	769,66
6.2	Forma de madeira para fundação, com tábuas e sarrafos, 3 aproveitamentos	SER.CG	M2	302,15	214,82	64.908,36
6.3	Armadura de aço CA-50 Ø 10,0 mm	SER.CG	KG	2.600,25	19,91	51.766,48
6.4	Lançamento de concreto usinado em fundação	SER.CG	M3	37,30	71,55	2.668,83
6.5	Concreto FCK15 MPA usinado bombeado	SER.CG	M3	37,30	786,87	29.350,21
6.6	Ferragem em geral (mão de obra) - sapata/laje/viga/pilar	SER.CG	M3	37,30	73,04	2.724,35
SUBTOTAL (NIVEL 1):						152.187,89
7	SUPRA ESTRUTURA					
7.1	Laje pré-fabricada comum para forro, intereixo 38 cm, espessura da laje 10 cm, capeamento 2 cm, elemento de enchimento 8 cm	SER.CG	M2	140,50	199,17	27.982,73
7.2	Coluna metálica estrutura até 15,00m	SER.CG	M	10,50	649,56	6.820,42
7.3	Estrutura pré-moldada para pavilhão em concreto armado - PILARES	SER.CG	M3	32,40	2.962,38	95.980,99
7.4	Estrutura pré-moldada para pavilhão em concreto armado - VIGAS	SER.CG	M3	16,02	2.850,16	45.659,49
SUBTOTAL (NIVEL 1):						176.443,62
8	PAREDES E PAINÉIS					
8.1	Alvenaria de vedação com blocos de concreto 25cm	SER.CG	M2	908,10	267,08	242.538,77
SUBTOTAL (NIVEL 1):						242.538,77
9	ESQUADRIAS					
9.1	Porta de ferro, em chapa dupla, uma folha	SER.CG	M2	3,36	524,68	1.762,93
9.2	Esquadrias de ferro em geral	SER.CG	M2	83,40	1.306,98	109.001,86
9.3	Portão de correr em chapa de aço galvanizada	SER.CG	M2	39,80	416,87	16.591,27
SUBTOTAL (NIVEL 1):						127.356,06

DURAPLAST INDÚSTRIA DE INJETADOS TERMOPLÁSTICOS LTDA
Orçamento Sintético Global (GLOBAL)

OBRA : FINEP OS 008_DURAPLAST_2026
 ORÇAMENTO : Matrizaria
 LOCAL : Campina Grande (PB)

ÁREA: 567,10 m²

CÓDIGO	DESCRIÇÃO	CLASS	UNIDADE	QUANT.	PREÇO(R\$)	PREÇO TOTAL (R\$)
10	COBERTURAS E PROTEÇÕES					
10.1	Calha de chapa galvanizada nº 24 desenvolvimento 25 cm	SER.CG	M	105,25	106,97	11.258,51
10.2	Fechamento lateral com telha de alumínio, perfil trapezoidal	SER.CG	M2	80,00	58,56	4.684,85
10.3	Cobertura com telha de fibrocimento uma água, perfil ondulado, e = 6 mm, altura 125 mm, largura útil 1.020 mm e largura nominal 1.064 mm, inclinação 27%	SER.CG	M2	567,10	116,68	66.166,49
10.4	Algeroz de aluzinc corte 50	SER.CG	M	125,00	28,81	3.601,29
SUBTOTAL (NIVEL 1):						85.711,15
11	PINTURAS					
11.1	Pintura com tinta esmalte em esquadria de ferro, com duas demãos	SER.CG	M2	26,30	52,20	1.372,96
SUBTOTAL (NIVEL 1):						1.372,96
12	PAVIMENTAÇÕES					
12.1	Piso de concreto fck = 15 MPa, controle tipo "B", e = 12 cm, sobre lastro de brita 3 e 4, e = 5 cm, e armado com tela de aço ca-60	SER.CG	M2	567,10	373,67	211.908,18
12.2	Contrapiso em concreto com seixo, e=5 cm	SER.CG	M3	28,35	168,66	4.781,54
SUBTOTAL (NIVEL 1):						216.689,72
13	APARELHOS SANITÁRIOS E METAIS					
13.1	Bacia sanitária de louça com caixa acoplada, com tampa e acessórios	SER.CG	UN	4,00	1.233,57	4.934,29
13.2	Tampo de granito para lavatório, e=30 mm, largura 0,60 m	SER.CG	M	6,00	493,95	2.963,72
13.3	Lavatório de louça de embutir (cuba), com aparelho misturador e acessórios	SER.CG	UN	4,00	1.509,69	6.038,75
SUBTOTAL (NIVEL 1):						13.936,77
14	INSTALAÇÕES HIDROSSANITÁRIAS COMPLETAS					
14.1	Instalações hidrossanitárias - PB	SER.CG	M2	567,10	18,11	10.267,79
SUBTOTAL (NIVEL 1):						10.267,79
15	INSTALAÇÕES ELÉTRICAS COMPLETAS					
15.1	Instalações elétricas - PA	SER.CG	M2	567,10	56,58	32.086,85
SUBTOTAL (NIVEL 1):						32.086,85
16	COMPLEMENTAÇÃO DA OBRA					
16.1	Corrimão tubular de ferro galvanizado diâmetro 2"	SER.CG	M	7,00	241,27	1.688,92
16.2	Escada metálica	SER.CG	M	3,50	653,08	2.285,78
SUBTOTAL (NIVEL 1):						3.974,70
TOTAL GERAL:						1.183.429,72

Volare 25 - PINI

DURAPLAST INDÚSTRIA DE INJETADOS TERMOPLÁSTICOS LTDA
Orçamento Sintético Global (GLOBAL)

OBRA : FINEP OS 008_DURAPLAST_2026
 ORÇAMENTO : Obra em andamento
 LOCAL : Campina Grande (PB)

ÁREA: 180,10 m²

CÓDIGO	DESCRIÇÃO	CLASS	UNIDADE	QUANT.	PREÇO(R\$)	PREÇO TOTAL (R\$)
1	INFRA ESTRUTURA - FUNDAÇÕES SUPERFICIAIS					
1.1	Escavação mecanizada de vala em solo de 1ª categoria, com escoramento, até 4 m de profundidade	SER.CG	M3	13,00	13,99	181,92
1.2	Forma de madeira para fundação, com tábuas e sarrafos, 3 aproveitamentos	SER.CG	M2	75,00	214,82	16.111,62
1.3	Armadura de aço CA-50 Ø 10,0 mm	SER.CG	KG	375,00	19,91	7.465,60
1.4	Lançamento de concreto usinado em fundação	SER.CG	M3	5,35	71,55	382,79
1.5	Concreto FCK15 MPA usinado bombeado	SER.CG	M3	5,35	786,87	4.209,75
1.6	Ferragem em geral (mão de obra) - sapata/laje/viga/pilar	SER.CG	M3	5,35	73,04	390,76
SUBTOTAL (NIVEL 1):						28.742,45
2	SUPRA ESTRUTURA					
2.1	Armadura de aço CA-50 Ø 10,0 mm	SER.CG	KG	357,00	19,91	7.107,25
2.2	Forma para vigas, com chapa compensada plastificada, e=12mm, 3 aproveitamentos	SER.CG	M2	30,00	136,30	4.088,99
2.3	Forma para lajes, com chapa compensada plastificada, e=12mm	SER.CG	M2	90,05	310,53	27.963,65
2.4	Concreto FCK15 MPA usinado bombeado	SER.CG	M3	5,10	786,87	4.013,03
2.5	Ferragem em geral (mão de obra) - sapata/laje/viga/pilar	SER.CG	M3	5,10	73,04	372,50
2.6	Lançamento de concreto usinado bomb. pila/viga/laje	SER.CG	M3	5,10	71,55	364,91
SUBTOTAL (NIVEL 1):						43.910,34
3	PAREDES E PAINÉIS					
3.1	Alvenaria de vedação com blocos de concreto 25cm	SER.CG	M2	202,15	267,08	53.990,98
SUBTOTAL (NIVEL 1):						53.990,98
TOTAL GERAL:						126.643,77
Volare 25 - PINI						

DURAPLAST INDÚSTRIA DE INJETADOS TERMOPLÁSTICOS LTDA
Orçamento Sintético Global (GLOBAL)

OBRA : FINEP OS 008_DURAPLAST_2026
 ORÇAMENTO : Subestação e arquivos
 LOCAL : Campina Grande (PB)

ÁREA: 273,90 m²

CÓDIGO	DESCRIÇÃO	CLASS	UNIDADE	QUANT.	PREÇO(R\$)	PREÇO TOTAL (R\$)
1	SERVIÇOS TÉCNICOS					
1.1	Projeto arquitetônico	SER.CG	M2	273,90	16,49	4.517,67
1.2	Projeto estrutural	SER.CG	M2	273,90	9,90	2.710,56
1.3	Projeto incêndio	SER.CG	M2	273,90	2,47	677,64
SUBTOTAL (NÍVEL 1):						7.905,87
2	SERVIÇOS PRELIMINARES					
2.1	Despesas legais, taxas, registros e impostos	SER.CG	M2	273,90	8,25	2.258,80
SUBTOTAL (NÍVEL 1):						2.258,80
3	INSTALAÇÕES PROVISÓRIAS					
3.1	Locação da obra, execução de gabarito	SER.CG	M2	273,90	20,65	5.656,25
SUBTOTAL (NÍVEL 1):						5.656,25
4	ADMINISTRAÇÃO DA OBRA E DESPESAS GERAIS					
4.1	Limpeza final da obra	SER.CG	M2	273,90	25,39	6.953,88
SUBTOTAL (NÍVEL 1):						6.953,88
5	TRABALHOS PRELIMINARES					
5.1	Levantamento topográfico	SER.CG	VB	1,00	1.649,36	1.649,36
SUBTOTAL (NÍVEL 1):						1.649,36
6	INFRA ESTRUTURA - FUNDAÇÕES SUPERFICIAIS					
6.1	Escavação mecanizada de vala em solo de 1ª categoria, com escoramento, até 4 m de profundidade	SER.CG	M3	34,00	14,06	478,07
6.2	Forma de madeira para fundação, com tábuas e sarrafos, 3 aproveitamentos	SER.CG	M2	190,30	217,33	41.357,97
6.3	Armadura de aço CA-50 Ø 10,0 mm	SER.CG	KG	1.550,00	19,91	30.857,82
6.4	Lançamento de concreto usinado em fundação	SER.CG	M3	22,00	71,55	1.574,11
6.5	Concreto FCK15 MPA usinado bombeado	SER.CG	M3	22,00	859,91	18.917,97
6.6	Ferragem em geral (mão de obra) - sapata/laje/viga/pilar	SER.CG	M3	22,00	73,04	1.606,86
SUBTOTAL (NÍVEL 1):						94.792,80
7	SUPRA ESTRUTURA					
7.1	Armadura de aço CA-50 Ø 10,0 mm	SER.CG	KG	1.500,00	19,91	29.862,41
7.2	Forma para pilares, com chapa compensada plastificada, e=12mm, 3 aproveitamentos	SER.CG	M2	40,32	197,38	7.958,32
7.3	Forma para vigas, com chapa compensada plastificada, e=12mm, 3 aproveitamentos	SER.CG	M2	160,10	136,30	21.821,59
7.4	Forma para lajes, com tábuas e sarrafos, 5 aproveitamentos	SER.CG	M2	273,90	65,80	18.023,32
7.5	Concreto FCK15 MPA usinado bombeado	SER.CG	M3	21,43	859,91	18.427,82
7.6	Ferragem em geral (mão de obra) - sapata/laje/viga/pilar	SER.CG	M3	21,43	73,04	1.565,22
7.7	Lançamento de concreto usinado bomb. pila/viga/laje	SER.CG	M3	21,43	71,55	1.533,33
SUBTOTAL (NÍVEL 1):						99.192,02
8	PAREDES E PAINÉIS					
8.1	Alvenaria tijolo 6 furos 25cm	SER.CG	M2	155,20	91,80	14.247,79
8.2	Alvenaria tijolo 6 furos 15cm	SER.CG	M2	925,25	66,30	61.342,62
SUBTOTAL (NÍVEL 1):						75.590,41
9	ESQUADRIAS					
9.1	Janela de alumínio sob encomenda, colocação e acabamento, de correr, com contramarcos	SER.CG	M2	28,40	727,12	20.650,09
9.2	Janela de alumínio sob encomenda, colocação e acabamento, maxim-ar, com contramarcos	SER.CG	M2	1,12	678,98	760,46
9.3	Esquadrias de madeira em geral	SER.CG	M2	36,00	309,94	11.157,75
9.4	Esquadrias de ferro em geral	SER.CG	M2	0,90	1.134,53	1.021,08
SUBTOTAL (NÍVEL 1):						33.589,38
10	VIDROS					
10.1	Vidro cristal liso, colocado em caixilho, fixado com massa, espessura 4 mm	SER.CG	M2	65,52	244,77	16.037,12
SUBTOTAL (NÍVEL 1):						16.037,12
11	COBERTURAS E PROTEÇÕES					
11.1	Estrutura de aço para cobertura duas águas sem lanternim, espaçamento entre tesouras 4 m, vão 15 m	SER.CG	M2	273,90	397,90	108.985,47
11.2	Cobertura com telha de alumínio envernizada ou pintada, perfil trapezoidal e=0,5 mm	SER.CG	M2	273,90	91,10	24.952,41
SUBTOTAL (NÍVEL 1):						133.937,87

DURAPLAST INDÚSTRIA DE INJETADOS TERMOPLÁSTICOS LTDA
Orçamento Sintético Global (GLOBAL)

OBRA : FINEP OS 008_DURAPLAST_2026
 ORÇAMENTO : Subestação e arquivos
 LOCAL : Campina Grande (PB)

ÁREA: 273,90 m²

CÓDIGO	DESCRIÇÃO	CLASS	UNIDADE	QUANT.	PREÇO(R\$)	PREÇO TOTAL (R\$)
12	REVESTIMENTOS					
12.1	Chapisco para parede interna com argamasa de cimento e areia sem peneirar traço 1:3, e=5 mm - (com mão-de-obra empreitada)	SER.CG	M2	550,20	9,86	5.422,28
12.2	Chapisco para parede externa com argamasa de cimento e areia sem peneirar traço 1:3, e=5 mm - (com mão-de-obra empreitada)	SER.CG	M2	150,20	9,86	1.480,24
12.3	Chapisco em teto com argamassa de cimento e areia sem peneirar traço 1:3, com adição de adesivo a base de resina sintética, e=5 mm	SER.CG	M2	273,90	25,43	6.966,32
12.4	Reboco para parede interna, com argamassa de cal hidratada e areia peneirada traço 1:3, e=5 mm - (com mão-de-obra empreitada)	SER.CG	M2	550,20	33,34	18.343,91
12.5	Reboco para parede externa, com argamassa de cal hidratada e areia peneirada traço 1:3, e=5 mm - (com mão-de-obra empreitada)	SER.CG	M2	150,20	34,66	5.205,28
12.6	Reboco em teto com argamassa de cal hidratada e areia peneirada traço 1:3, e=5 mm	SER.CG	M2	273,90	28,64	7.845,40
SUBTOTAL (NIVEL 1):						45.263,42
13	PINTURAS					
13.1	Pintura com tinta látex acrílica em parede externa com duas demãos, sem massa corrida - (com mão-de-obra empreitada)	SER.CG	M2	150,20	38,55	5.790,30
13.2	Pintura com tinta látex PVA em parede interna, com duas demãos, sem massa corrida	SER.CG	M2	550,20	25,93	14.268,13
SUBTOTAL (NIVEL 1):						20.058,43
14	PAVIMENTAÇÕES					
14.1	Lastro de brita 3 e 4 apiloado com soquete manual para regularização	SER.CG	M3	13,70	607,79	8.326,73
14.2	Piso cerâmico esmaltado assentado com argamassa pré-fabricada de cimento colante (dimensão: 30 x 30 cm)	SER.CG	M2	273,90	79,45	21.761,68
14.3	Contrapiso em concreto com seixo, e=5 cm	SER.CG	M3	13,70	168,66	2.310,66
SUBTOTAL (NIVEL 1):						32.399,07
15	APARELHOS SANITÁRIOS E METAIS					
15.1	Bacia sanitária de louça com caixa acoplada, com tampa e acessórios	SER.CG	UN	2,00	1.233,57	2.467,15
15.2	Coluna metálica estrutura até 15,00m	SER.CG	M	2,00	649,56	1.299,13
SUBTOTAL (NIVEL 1):						3.766,27
16	INSTALAÇÕES HIDROSSANITÁRIAS COMPLETAS					
16.1	Instalações hidrossanitárias - PB	SER.CG	M2	273,90	18,11	4.959,18
SUBTOTAL (NIVEL 1):						4.959,18
17	INSTALAÇÕES ELÉTRICAS COMPLETAS					
17.1	Instalações elétricas - PA	SER.CG	M2	273,90	56,58	15.497,42
SUBTOTAL (NIVEL 1):						15.497,42
TOTAL GERAL:						599.507,55

Volare 25 - PINI

ANEXO VII

DOCUMENTÁRIO FOTOGRÁFICO

DOS IMÓVEIS



VIAS DE ACCESO
Aspecto Externo



VIAS DE ACCESO
Aspecto Externo



VIAS DE ACCESO
Aspecto Externo



VIAS DE ACCESO
Aspecto Externo



VIAS DE ACESSO
Aspecto Externo



FACHADA
Aspecto Externo



FACHADA
Aspecto Externo



FACHADA
Aspecto Externo



DURAPLAST
Aspecto Externo



DURAPLAST
Aspecto Externo



DURAPLAST
Aspecto Externo



DURAPLAST
Aspecto Externo



DURAPLAST
Aspecto Externo



DURAPLAST
Aspecto Externo



DURAPLAST
Aspecto Externo



DURAPLAST
Aspecto Externo



DURAPLAST
Aspecto Externo



DURAPLAST
Aspecto Externo



DURAPLAST
Aspecto Externo



DURAPLAST
Aspecto Externo



CONDOMÍNIO
Aspecto Externo



CONDOMÍNIO
Aspecto Externo



CONDOMÍNIO
Aspecto Externo



CONDOMÍNIO
Aspecto Externo



FERCIEN®

DURAPLAST IND. DE INJETADOS TERMOPLÁSTICOS LTDA



CONDOMÍNIO
Aspecto Externo



CONDOMÍNIO
Aspecto Externo



CONDOMÍNIO
Aspecto Externo



CONDOMÍNIO
Aspecto Externo

CAMPINA GRANDE (PB)



CONDOMÍNIO
Aspecto Externo



CONDOMÍNIO
Aspecto Externo



CONDOMÍNIO
Aspecto Externo

ANEXO VIII

TABELAS DE DEPRECIÇÃO FÍSICA DAS EDIFICAÇÕES

TABELA DE ROSS-HEIDECKE
DEPRECIACAO FISICA - FATOR "K"

IDADE EM % DA VIDA REF.	ESTADO DE CONSERVACAO (%)							
	A	B	C	D	E	F	G	H
2	1,02	1,05	3,51	9,03	18,94	33,88	53,08	75,45
4	2,08	2,11	4,55	10,00	19,80	34,59	53,59	75,72
6	3,18	3,21	5,62	11,01	20,70	35,32	54,11	75,99
8	4,32	4,35	6,73	12,06	21,64	36,09	54,65	76,27
10	5,50	5,53	7,88	13,15	22,60	36,87	55,21	76,56
12	6,72	6,75	9,07	14,27	23,60	37,69	55,79	76,87
14	7,98	8,01	10,30	15,42	24,64	38,53	56,38	77,18
16	9,28	9,31	11,57	16,62	25,70	39,40	57,00	77,50
18	10,62	10,65	12,87	17,85	26,80	40,29	57,63	77,83
20	12,00	12,03	14,22	19,12	27,93	41,22	58,29	78,18
22	13,42	13,45	15,60	20,42	29,09	42,16	58,96	78,53
24	14,88	14,91	17,03	21,77	30,29	43,14	59,65	78,89
26	16,38	16,41	18,49	23,14	31,52	44,14	60,36	79,26
28	17,92	17,95	19,99	24,56	32,78	45,17	61,09	79,64
30	19,50	19,53	21,53	26,01	34,07	46,23	61,84	80,04
32	21,12	21,15	23,11	27,50	35,40	47,31	62,61	80,44
34	22,78	22,80	24,73	29,03	36,76	48,42	63,40	80,85
36	24,48	24,50	26,38	30,59	38,15	49,55	64,20	81,27
38	26,22	26,24	28,08	32,19	39,57	50,71	65,03	81,70
40	28,00	28,02	29,81	33,82	41,03	51,90	65,87	82,14
42	29,82	29,84	31,59	35,50	42,52	53,12	66,73	82,60
44	31,68	31,70	33,40	37,21	44,05	54,36	67,62	83,06
46	33,58	33,60	35,25	38,95	45,60	55,63	68,52	83,53
48	35,52	35,54	37,14	40,74	47,19	56,93	69,44	84,01
50	37,50	37,52	39,08	42,56	48,81	58,25	70,38	84,50
52	39,52	39,54	41,04	44,41	50,47	59,60	71,33	85,00
54	41,58	41,60	43,05	46,31	52,15	60,98	72,31	85,51
56	43,68	43,70	45,10	48,24	53,87	62,38	73,30	86,03
58	45,82	45,84	47,19	50,20	55,63	63,81	74,32	86,56
60	48,00	48,02	49,31	52,21	57,41	65,26	75,35	87,10
62	50,22	50,24	51,47	54,25	59,23	66,75	76,40	87,65
64	52,48	52,50	53,68	56,32	61,08	68,26	77,48	88,22
66	54,78	54,79	55,92	58,44	62,96	69,79	78,57	88,79
68	57,12	57,13	58,20	60,59	64,88	71,36	79,67	89,37
70	59,50	59,51	60,52	62,78	66,83	72,95	80,80	89,96
72	61,92	61,93	62,88	65,00	68,81	74,56	81,95	90,56
74	64,38	64,39	65,28	67,26	70,83	76,21	83,12	91,17
76	66,88	66,89	67,71	69,56	72,87	77,88	84,30	91,79
78	69,42	69,43	70,19	71,89	74,95	79,57	85,51	92,42
80	72,00	72,01	72,71	74,27	77,07	81,30	86,73	93,06
82	74,62	74,63	75,26	76,67	79,21	83,05	87,97	93,71
84	77,28	77,29	77,85	79,12	81,39	84,82	89,23	94,37
86	79,98	79,99	80,48	81,60	83,60	86,63	90,51	95,04
88	82,72	82,73	83,16	84,12	85,85	88,46	91,81	95,71
90	85,50	85,50	85,87	86,67	88,12	90,31	93,13	96,40
92	88,32	88,32	88,61	89,26	90,43	92,20	94,46	97,10
94	91,18	91,18	91,40	91,89	92,78	94,11	95,82	97,81
96	94,08	94,08	94,23	94,56	95,15	96,05	97,19	98,53
98	97,02	97,02	97,10	97,26	97,56	98,01	98,59	99,26
100	100,00	100,00	100,00	100,00	100,00	100,00	100,00	100,00

A = NOVO
 B = ENTRE NOVO E REGULAR
 C = REGULAR
 D = ENTRE REGULAR E REPAROS SIMPLES
 E = REPAROS SIMPLES
 F = ENTRE REPAROS SIMPLES E IMPORTANTES

G = REPAROS IMPORTANTES
 H = ENTRE REPAROS IMPORTANTES E SEM VALOR

DEPREC. = $\frac{100 - \text{FATOR K}}{100}$

VIDA REFERENCIAL / VALOR RESIDUAL

CLASSE	TIPO	PADRÃO	VIDA REFERENCIAL (ANOS)	VALOR RESIDUAL (%)
RESIDENCIAL	BARRACO	RÚSTICO	5	0
		SIMPLES	10	0
	CASA	RÚSTICO	60	20
		PROLETÁRIO	60	20
		ECONÔMICO	70	20
		SIMPLES	70	20
		MÉDIO	70	20
		SUPERIOR	70	20
		FINO	60	20
	LUXO	60	20	
	APARTAMENTO	ECONÔMICO	60	20
		SIMPLES	60	20
		MÉDIO	60	20
		SUPERIOR	60	20
FINO		50	20	
LUXO		50	20	
COMERCIAL	ESCRITÓRIO	ECONÔMICO	70	20
		SIMPLES	70	20
		MÉDIO	60	20
		SUPERIOR	60	20
		FINO	50	20
		LUXO	50	20
	GALPÕES	RÚSTICO	60	20
		SIMPLES	60	20
		MÉDIO	80	20
		SUPERIOR	80	20
	COBERTURAS	RÚSTICO	20	10
		SIMPLES	20	10
		SUPERIOR	30	10

FATOR DE ADEQUAÇÃO AO OBSOLETISMO E AO ESTADO DE CONSERVAÇÃO - F_{OC}

$$F_{OC} = R + K*(1-R)$$

ANEXO IX

DOCUMENTOS DE POSSE DOS IMÓVEIS



IVANDRO MOURA CUNHA LIMA,
TABELIÃO DO SERVIÇO NOTARIAL E
REGISTRAL IVANDRO CUNHA LIMA, DESTA
COMARCA DE CAMPINA GRANDE, DA UNIDADE
DA FEDERAÇÃO PB, EM VIRTUDE DA LEI. ETC...

**CERTIDÃO DE REGISTRO DE IMÓVEIS DE INTEIRO TEOR DA
MATRÍCULA COM ÔNUS, AÇÕES REAIS E PESSOAIS
REIPERSECUTÓRIAS**

REGISTRO GERAL. MATRÍCULA NÚMERO: 111904

CERTIFICO, a requerimento verbal de pessoa interessada que revendo os Registros Gerais de Imóveis, desta serventia a meu cargo, nele sob o número de matrícula, acima citado, verifiquei constar registro(s), do teor seguinte:

Uma Unidade Comercial de nº 2640-B, do Complexo Wallig, situado na Avenida Jornalista Assis Chateaubriand, nº 2640, Bairro Distrito Industrial, na Cidade de Campina Grande-PB, possuindo: 14 escritórios e 11 WC; área privativa real coberta padrão - 6002,08m²; área privativa real padrão descoberta - 12168,24m²; área privativa total real - 18170,32m²; área de uso comum real - 1393,72m²; área da unidade de construção - 6144,82m²; fração ideal terreno - 0,16680m² e área real total - 18170,32m². Proprietária ASSOCIAÇÃO DAS EMPRESAS DO CONDOMÍNIO JOÃO WALLIG, CNPJ 18.954.955/0001-43, com sede na Avenida João Wallig, nº 2640, Bairro Distrito Industrial, na Cidade de Campina Grande-PB, Registro Civil de Pessoa Jurídica sob nº 162072, registrado no livro A-0098, em 29/02/2016 - Serviço Notarial e Registral - Regina França - Campina Grande-PB, neste ato representada por Valcileide Alves de Freitas Penaforte, filha de Valdemy Moreira de Freitas e Francisca Alves de Freitas, natural de Sousa-PB, nascida no dia 20/02/1970, casada pelo regime da comunhão universal de bens com Raimundo Penaforte Sobrinho, através de Escritura de Convenção com Pacto Antenupcial, lavrada no Cartório Mousinho Nonato - Serviço Notarial e Registral - Uiraúna-PB, no livro nº 05, fls. 014-v a 014v, 2º Translado, datada de 27/02/1987, conforme certidão de casamento matrícula: 0731710455 1989 2 00006 298 0002101 17, Livro B-00006, nº 2101, fls. 298, do Cartório do Registro Civil das Pessoas Naturais - Uiraúna/PB, brasileira, empresária, CPF 603.140.874-00, RG 1.244.842-2ª-Via-SSP-PB, residente na Rua Nazinha Góes de Albuquerque, nº 50, Bairro Catolé, na Cidade de Campina Grande-PB. Título anterior nº R-2 e AV-4-90.814. Dou Fé. Campina Grande/PB, 17/10/2016, a escrevente MÁRCIA CAVALCANTI.

R-1-111.904 - Em 17/10/2016 - Por ESCRITURA PÚBLICA DE COMPRA E VENDA,

Aviso legal - Os dados constantes neste documento, foram utilizados com o propósito específico de registro públicos conforme Lei específica da atribuição da delegação e são protegidos pela Lei nº. 13.709/18 - LGPD. O uso em finalidade diversa, sujeita o detentor deste a responder por eventuais danos causados as partes e/ou terceiros.



datada de 07/10/2016, lavrada nas notas do Tabelião Ivandro Cunha Lima, a proprietária acima, **VENDEU a DURAPLAST INDÚSTRIA DE INJETADOS TERMOPLÁSTICOS LTDA - ME**, CNPJ 05.548.328/0001-60, com sede na Avenida João Wallig, nº 2640, Blocos 05, 06 e 07, Bairro Distrito Industrial, na Cidade de Campina Grande-PB, Junta Comercial do Estado da Paraíba sob nº 20130555002, neste ato representada por Mário Wellington Andrade de Farias, filho de Mário da Silva Farias e Maria da Guia Andrade Farias, natural de Campina Grande-PB, nascido no dia 06/09/1965, casado pelo regime da comunhão parcial de bens com Geovanna Queiroga e Farias, no dia 29/03/1994, conforme certidão de casamento matrícula: 0690540155 1994 2 00039 083 0020359 91, fls. 083, livro B-00039, nº 20359, do 2º Cartório do Registro Civil - Campina Grande-PB, brasileiro, industrial, CPF 437.271.154-91, RG 1.006.424-2ª-Via-SSP-PB, residente na Rua Severino Ribeiro Cruz, 353, Aptº 2101, Centro, na Cidade de Campina Grande-PB, o imóvel objeto desta matrícula, no valor R\$ 1.241.909,56. (**Prenotação nº 269356 datada de 17/10/2016**) (**Emolumentos Base R\$ 5.306,41; FEPJ R\$ 976,38; MP - Ministério Público R\$ 84,90; Total R\$ 6.367,69; FARPEN R\$ 50,59**). Dou Fé. Campina Grande 17/10/2016, a escrevente MÁRCIA CAVALCANTI.

R-2-111.904 - Em 15/08/2017 - Por CÉDULA DE CRÉDITO BANCÁRIO FINANCIAMENTO DE IMÓVEL - ALIENAÇÃO FIDUCIÁRIA - P.J. Operação de Crédito nº 38762/0, datada de 14/08/2017, tendo como emitente **DURAPLAST INDUSTRIA DE INJETADOS TERMOPLASTICOS LTDA ME**, CNPJ nº 05.548.328/0001-60, com endereço à Rua João Wallig, nº 2640-BL5, 6,7, Distrito Industrial, Campina Grande/PB; e como credor **SICREDI CENTRO PARAIBANA - COOPERATIVA DE CRÉDITO DE CAMPINA GRANDE LTDA**, CNPJ nº 01.151.186/0001-42, com sede na rua Pedro II, nº 424, bairro Prata, nesta Cidade, fica o imóvel objeto desta matrícula em **ALIENAÇÃO FIDUCIÁRIA**, no valor do financiamento de R\$ 3.048.659,44; aos juros na taxa efetiva de 20,6975632% a.a.; em 36 parcelas mensais, vencendo-se a 1ª parcela em 16/09/2017 e a última parcela em 16/08/2020. (**Prenotação nº 279385 datada de 14/08/2017**) (**Emolumentos Base R\$ 9.232,03; FEPJ R\$ 1.698,69; MP - Ministério Público R\$ 461,60; Total R\$ 11.540,03; FARPEN R\$ 20,03**). Dou Fé. Campina Grande 15/08/2017, a escrevente ADEMILDE SIMÕES ALVES. (**VIDE R-6.251**).

AV-3-111.904 - Em 19/12/2019 - Certifico na Conformidade do Requerimento, datado de 12/12/2019. Conforme certidão fornecida pela Prefeitura Municipal de Campina Grande/PB, através de requerimento protocolado sob nº 02.898/18, datado de 14/03/2018, lavrada aos 12/11/2019 e Declaração de Anuência a SICREDI CENTRO PARAIBANA - COOPERATIVA DE CRÉDITO CENTRO PARAIBANA, anui, a empresa **DURAPLAST INDUSTRIA DE INJETADOS TERMOPLÁSTICOS LTDA**, datada de 17/12/2019. A proprietária **DURAPLAST INDÚSTRIA DE INJETADOS TERMOPLÁSTICOS LTDA**, CNPJ nº 05.548.328/0001-60, com sede na Avenida Jornalista Assis Chateaubriand, nº 3300-B, bairro Distrito Industrial, Campina Grande/PB, Junta Comercial do Estado da Paraíba sob nº 20130555002, neste ato representada por **Mário Wellington Andrade de Farias**, filho de Mário da Silva Farias e Maria da Guia

Aviso legal - Os dados constantes neste documento, foram utilizados com o propósito específico de registro públicos conforme Lei específica da atribuição da delegação e são protegidos pela Lei nº. 13.709/18 - LGPD. O uso em finalidade diversa, sujeita o detentor deste a responder por eventuais danos causados as partes e/ou terceiros.



Andrade Farias, natural de Campina Grande/PB, nascido no dia 06/09/1965, casado pelo regime da comunhão parcial de bens com **Geovanna Queiroga e Farias**, no dia 29/03/1994, (conforme certidão de casamento matrícula nº 0690540155 1994 2 00039 083 0020359 91, fls. 083, livro B-00039, nº 20359, do 2º Cartório do Registro Civil - Campina Grande/PB), brasileiro, industrial, CPF nº 437.271.154-91, RG 1.006.424-2ª-via-SSP/PB, residente na rua Severino Ribeiro Cruz, nº 353, Apt. 2101, bairro Centro, Campina Grande/PB, levou a efeito no imóvel objeto desta matrícula, a **AVERBAÇÃO DA MODIFICAÇÃO DO NÚMERO DO IMÓVEL, MODIFICANDO DE 2640-B PARA O Nº 3300-B, E LOGO APÓS A AVERBAÇÃO DA ATUALIZAÇÃO DOS LIMITES E CONFRONTAÇÕES DO DITO IMÓVEL**, ficando com as seguintes características: uma **UNIDADE COMERCIAL DE Nº 3300-B**, com **Inscrição Municipal nº 11.01.033.2.1124.002**, do **Complexo Wallig**, situado na **Avenida Jornalista Assis Chateaubriand, nº 3300**, Bairro Distrito Industrial, Campina Grande/PB, possuindo: 14 escritórios e 11 WC; área privativa real coberta padrão 6002,08m²; área privativa real padrão descoberta - 12168,24m²; área privativa total real - 18170,32m²; área de uso comum - real 1393,72m²; área da unidade de construção - 6144,82m²; fração ideal terreno - 0,16680m² e área real total - 18170,32m², limitando-se: **frente, leste**, com a rua Interna Alameda 03; **lado direito, sul**, com a Rua Herbert Muller; **lado esquerdo, norte**, com o galpão de Inscrição Municipal nº 11.01.033.2.1124.004, cadastrado em nome de Plastman Indústria de Plásticos LTDA e com o imóvel de Inscrição Municipal nº 11.01.033.2.0580.001, cadastrado em nome de CINEP (Aiam) e aos **fundos, oeste**, com o terreno de terceiros. (Prenotação nº 312966 datada de 13/12/2019) (Emolumentos Base R\$ 86,68; FEPJ R\$ 15,95; ISS - Imposto sobre Serviço R\$ 4,33; MP - Ministério Público R\$ 1,39; Total R\$ 108,35; FARPEN R\$ 16,11). Dou Fé. Campina Grande 19/12/2019, a escrevente MÁRCIA CAVALCANTI.

AV-4-111.904 - Em 17/12/2020 - Certifico na Conformidade do Requerimento, datado de 03/03/2020, pela **SICREDI CENTRO PARAIBANA - COOPERATIVA DE CRÉDITO DE CAMPINA GRANDE LTDA**, Sociedade Cooperativa, CNPJ nº 01.151.186/0001-42, com sede em Campina Grande/PB, na rua Pedro II, nº 424, bairro Prata, neste ato devidamente representada pelo Diretor Executivo Dr. Fábio Piquet da Cruz, CPF nº 203.393.644-91; pelo Diretor de Negócios Dr. Eduardo Jorge Rodrigues, CPF nº 160.546.364-72, levou a efeito no imóvel objeto desta matrícula, a **BAIXA DE ALIENAÇÃO FIDUCIÁRIA FEITA ATRAVÉS DO CONTRATO nº 38762/17**, com valor de liquidação de R\$ 3.048.659,44, em favor da **DURAPLAST INDÚSTRIA DE INJETADOS TERMOPLÁSTICOS LTDA**, pessoa jurídica, CNPJ nº 05.548.328/0001-60. (Prenotação número 331351 datada de 17/12/2020) (Emolumentos Base R\$ 87,47; FEPJ R\$ 16,46; ISS - Imposto sobre Serviço R\$ 4,47; MP - Ministério Público R\$ 44,00; Total R\$ 111,83; FARPEN R\$ 16,63). Dou Fé. Campina Grande 17/12/2020, a escrevente MÁRCIA CAVALCANTI.

Selo Digital: Normal - Tipo B - AKW47696-NX6A - Consulte a autenticidade em <https://selodigital.tjpb.jus.br>

APRESENTAÇÃO EMPRESA AVALIADORA

Fercien Inovação e Gestão de Ativos Ltda.



Ferrari agora é

FERCIENTE[®]

INOVAÇÃO E GESTÃO DE ATIVOS



O QUE FAZEMOS?

Somos referência em Gestão Patrimonial, Engenharia de Avaliações, Consultoria Econômica e Sistemas para Gestão de Ativos, conectando sua empresa a jornada mundial de transformação digital da gestão de ativos, reduzindo custos e otimizando processos!

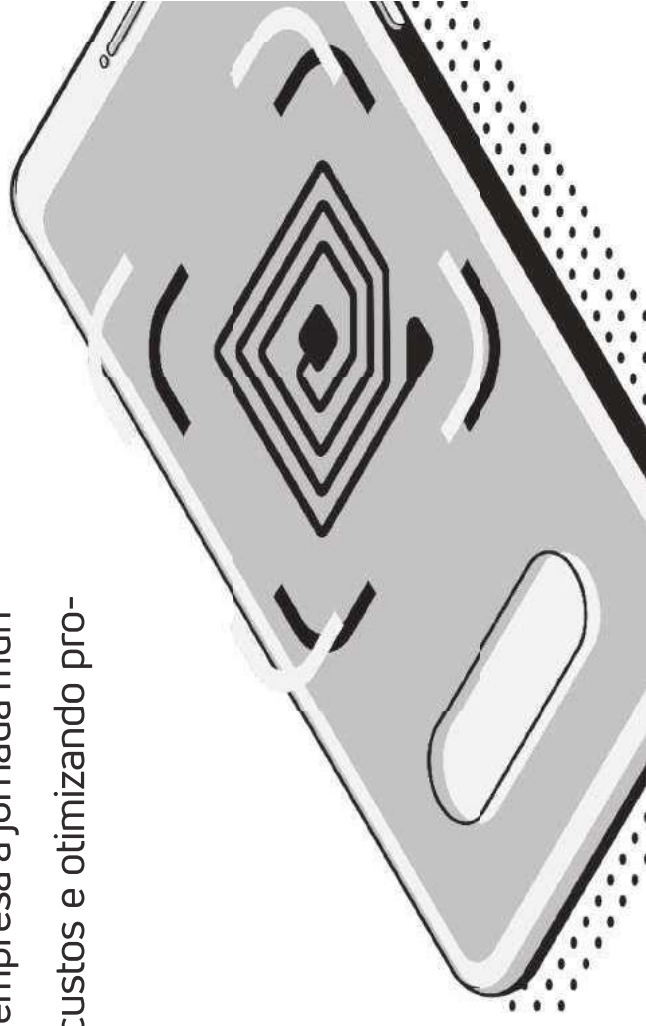

QUEM SOMOS?

Fundada em fevereiro de 1990, contamos com uma equipe multidisciplinar, com Advisors em M&A, Engenheiros Mecânicos, Agrônomos e Cíveis, Arquitetos, Contadores, Economistas e Administradores. Oferecemos aos nossos clientes um amplo suporte para o atendimento às exigências legais, tributárias e societárias colaborando com os controles internos e governança corporativa.

Através de nosso **HUB de inovação OXIJA®**, somos líderes em **DIGITALIZAÇÃO** e gestão estratégica de ativos com identificação por RFID (Rádio Frequency Identification)

A Ferrari **FERCIEN®**, desde 2002, é a primeira empresa brasileira Gestora de Ativos certificada pela **ISO 9001**, estando devidamente registrada nos conselhos de Engenharia, Contabilidade, Economia e Administração.

(1) Em 2019, nos atualizamos, evoluímos e modernizamos nossa marca para **FERCIEN®** (FERCIEN = Ferrari + **EFICIENCIA**), que traduz nossa essência de inovação contínua e eficiência de nossa soluções.

DNA

CAMINHADA

Estamos no mercado desde fevereiro de 1990, onde nos tornamos referência nacional e internacional no segmento de gestão de ativos.

ACOMPANHAMENTOS DE SÓCIOS

Com sócios em todos os setores de atuação da empresa, garantimos a total presença de nossos líderes do início ao fim dos projetos.

INOVAÇÃO

Possuímos um Hub de Inovação, o OXILJA®, que tem como objetivo oxigenar a inovação com uma plataforma própria para digitalização da Gestão de Ativos. Também somos a primeira empresa a utilizar a tecnologia Radio Frequency Identification (RFID) na gestão patrimonial.

TIME DE PROFISSIONAIS MULTIDISCIPLINARES

Em nossa estrutura contamos com Advisors em M&A, Engenheiros Mecânicos, Agrônomo e Cívica, Arquitetos, Contadores, Economistas e Administradores.

SOLUÇÕES GLOBAIS

Promovemos soluções em todos os âmbitos da Gestão de Ativos, acompanhando os processos juntamente com nossos clientes, para ter a garantia de que suas necessidades foram atendidas com máxima excelência, sempre buscando superar suas expectativas.

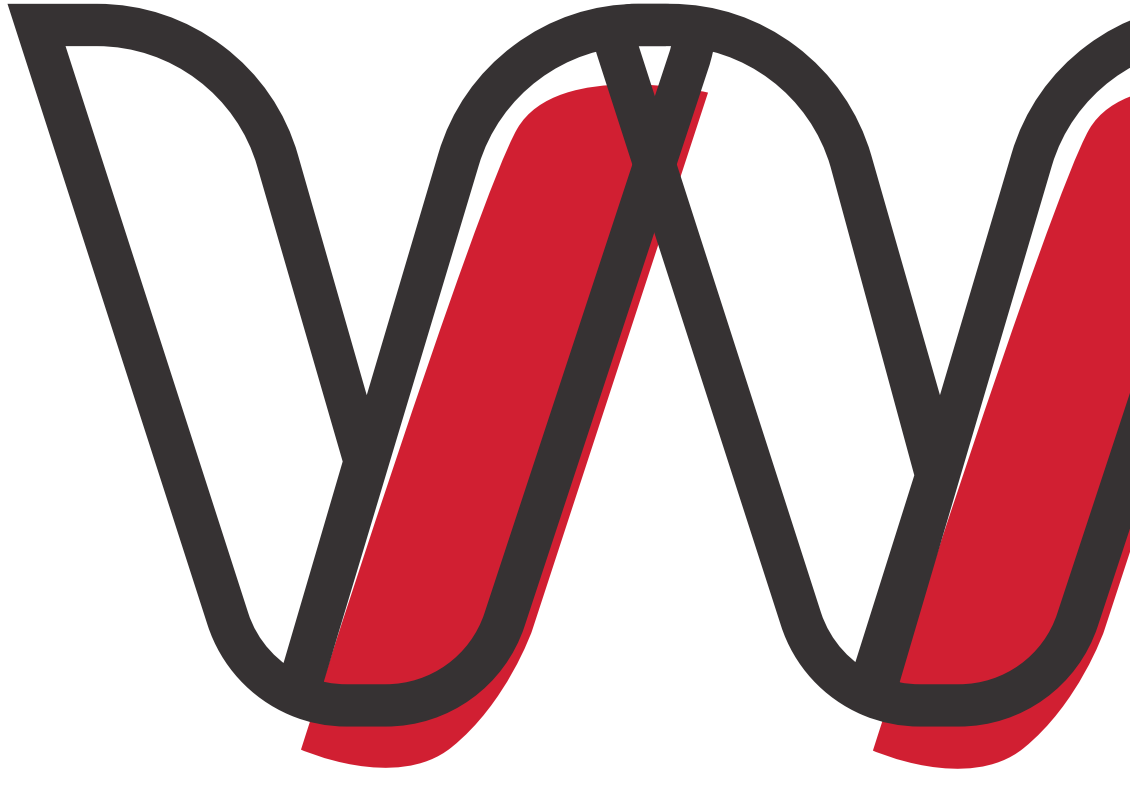

A FERRARI FERCIEN É FEITA DE PESSOAS

Desenvolvemos todos os processos juntamente com nossos clientes, sempre com o acompanhamento de nossos sócios e diretores para ter a garantia de que todas necessidades foram atendidas com máxima excelência.



Mateus Izoton,
Technology Partner



Tarciano Cardoso, M&A Manager
Partner

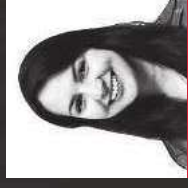

Bruna Ferrari, Bussiness
Director Partner



Roberto Ferrari, CEO | Founder



Debi Ferrari, Bussiness
Director Partner



Ruam dos Santos, Organização
Patrimonial Manager Partner



Egor Marcon, Innovation
Partner



Nestor Sgarabotto, Engi-
neering Manager Partner



Celsair Benetti, Operation
Director Partner



Leandro, Organização
Patrimonial Manager
Partner



M&A E FINANÇAS CORPORATIVAS

- Avaliação Econômica – Valuation;
- Transações Corporativas em Fusões e Aquisições;
- Recuperabilidade do Ativos – Impairment Test (ativos Tangíveis e Intangíveis) – CPC04 e CPC27
- Combinação de Negócios – PPA - CPC 15 | IFRS 3
- Plano de Negócio - Business Plan;
- Valor Justo dos Fundos de Investimento em Part. FIP's.
- Due Diligence, Gestão de Riscos e Processos.

M&A



GESTÃO DE ATIVOS

DESCOMPLIQUE A GESTÃO DE ATIVOS DA SUA EMPRESA

- Organização Patrimonial
- Inventário Patrimonial, contemplando “Ativos Intangíveis” e “Árvore Lógica de Manutenção”, como opções
- Outsourcing do Controle Patrimonial
- Revisão dos Créditos de PIS/COFINS/ICMS
- Auditoria de Ativos Fixos e Estoques
- Laudos Contábeis
- Laudos e assessoria para adoção Normativas ANTAQ 28, 29 e 32



PLATAFORMA PARA GESTÃO DE ATIVOS

AWF - Gestão de ativos na palma da sua mão

- AWF Inventory APP
- AWF Asset
- AWF Life
- AWF Gate Line RFID
- AWF Inventário Digital de TI
- Hub de Inovação OXIIJA® e Soluções IoT



AVALIAÇÃO PATRIMONIAL

- Avaliação de Máquinas e Equipamentos
- Avaliação de Imóveis Urbanos e Rurais
- Avaliação de Ativos Biológicos
- Avaliação da Vida Útil e Residual Técnico
- Avaliação para Garantias e Seguros
- Gestão Eficaz de Ativos ISO55.000 | PAS55



QUEM CONFIAMOS NA FERGIEN?

raízen

TAURUS

Ingredion

BO PAPER

Melitta

ambev

MARATÁ

EMS

Nortel

PPG

TOCRANTINS

GAT

Banrisul

SERIGY

RENNER

Sicredi

LIPTÉCNICA

BSBIOS

UCS
UNIVERSIDADE
DE CASAS DO SUL

LACTALIS

ARAUCO

GOODYEAR

Sanphar

locamerica

TERRA
SANTA

GE

LANGUIRU

Hiperideal

oBoticário

DAYCO

idaza

UniCesumar

Marcopolo

ibema

SLC
Agrícola

NOVARES

Jundia

CHANDON

RANDON

Cummins

abbvie

RodOil

DPA

Mahindra

Salmat

Unidade SP

São Paulo - SP
+55 (11) 3266.6412

Unidade RS

Caxias do Sul - RS
+55 (54) 3223-2966

Unidade CE

Fortaleza - CE
+55 (85) 3512-1172

desde **1990**



FOLLOW US



@SOMOSFERCIEN



WWW.FERCIEN.COM

ESCANEE O CÓDIGO QR PARA
ACESSAR NOSSO LINKEDIN



LINKEDIN

